

VILLE DE CHARLEROI
6030 MARCHIENNE AU PONT
Rue Chapelle Beaussart n° , Son A n°444s3

MAITRE DE L'OUVRAGE :

Siège social : rue Chapelle Beaussart 80
Administrateur
TVA :
Tel :

CONSTRUCTION D'UN GARAGE
DOSSIER DE REGULARISATION

DOSSIER ECHELLE 2 cm.p.m

FEUILLE 1 : SITUATION ET IMPLANTATION
FEUILLE 2 : PLAN DU REZ-DE-CHAUSSEE
FEUILLE 3 : DEUX FACADES
FEUILLE 4 : DEUX FACADES ET UNE COUPE

Architecte

DOSSIER 2010/839

Le 03.02.2010

PERMIS CONDITIONNEL

Vu et approuvé par le Collège
Communal de Charleroi

Séance du 01 JUIN 2010



Bureau d'Etudes Michel NORMAND sprl
avenue Vandermere 1 - BE - 6660 MARIEMBOURG
Région Wallonne - Province de Hainaut - Belgique
Phone +32 (0)3 213.110 - Fax +32 (0)3 213.115 - Mobile +32 (0)75 423.341 - E-Mail: michel.normand@skynet.be
CHARLEROI 15ème division Marchienne-au-Pont
Technopôle Renaissance VilleSite
Plans d'ensemble au 1/1000 (à compléter) 03/06/2010

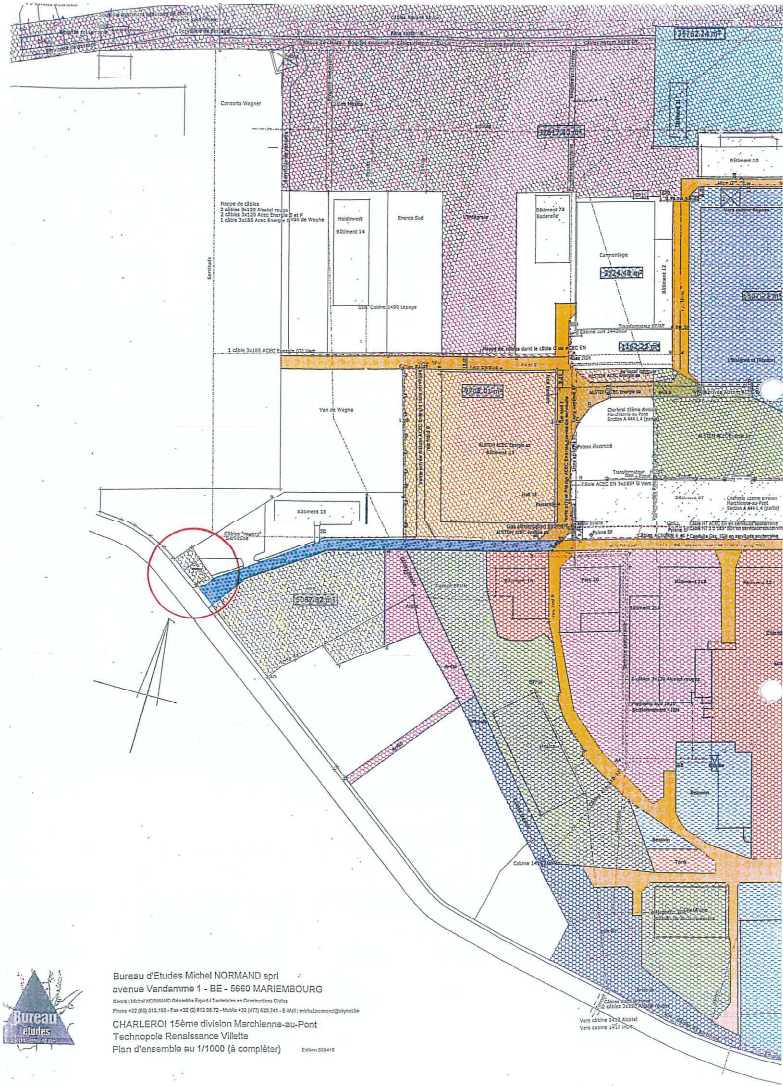



COLON NORMAND sprl

Département : Bureau d'Etudes - Géomètre

avenue Vandamme 1 - BE - 5660 MARIEMBOURG

Gérant : Michel NORMAND Géomètre Expert / Technicien en Constructions Civ

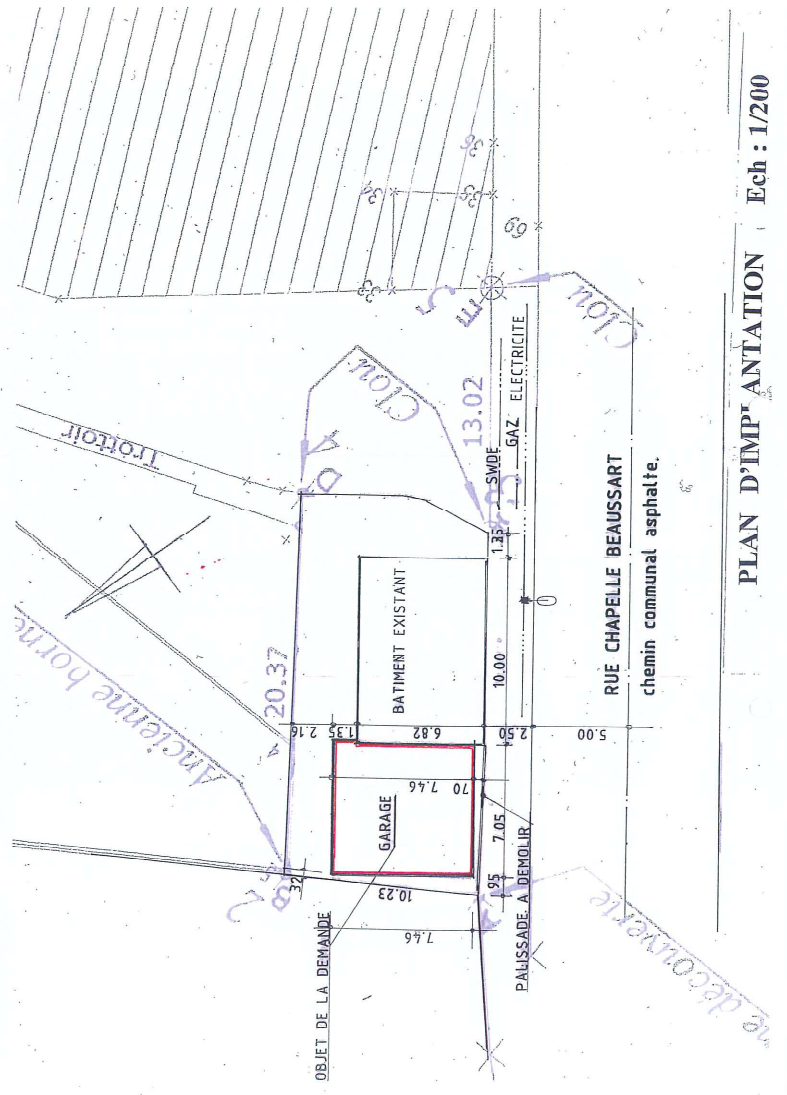
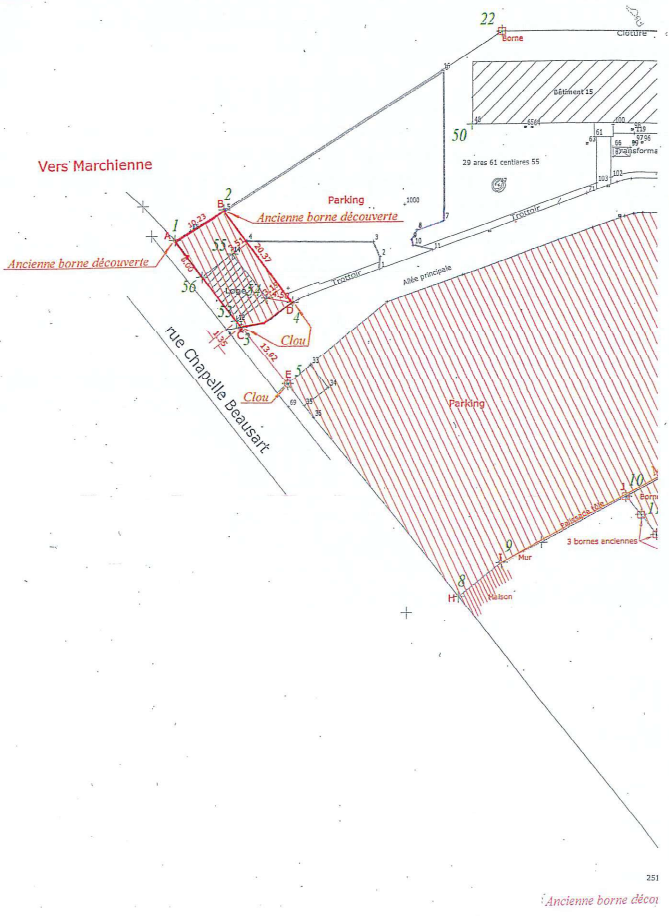

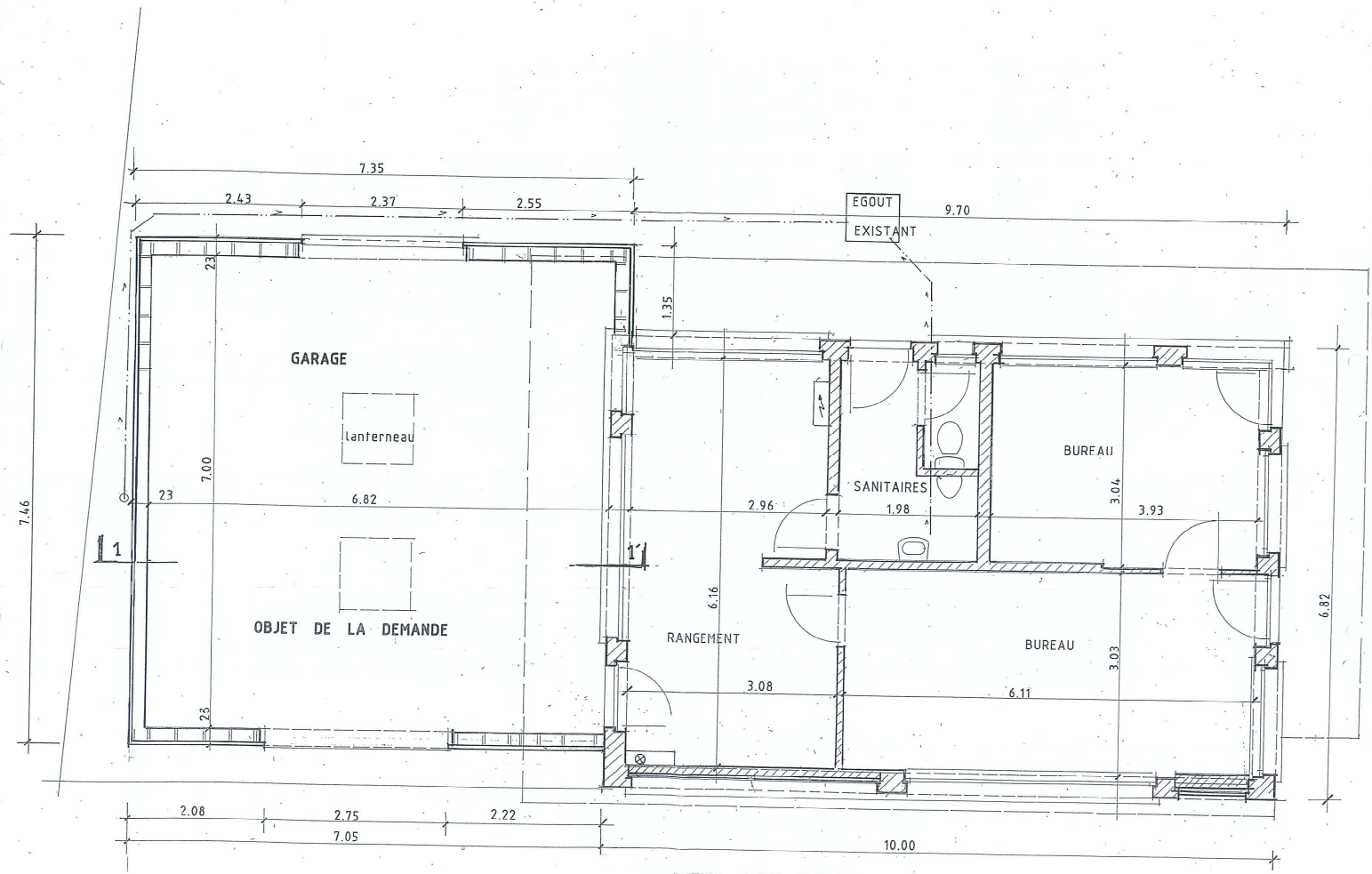

VUE EN PLAN

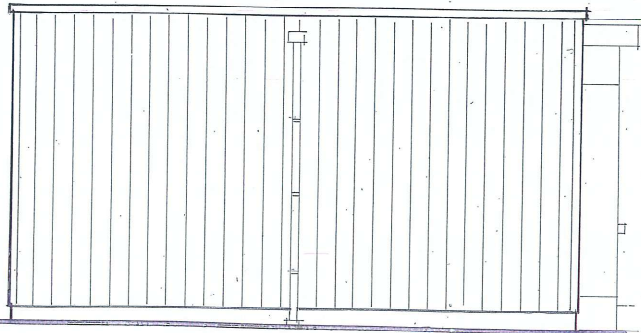
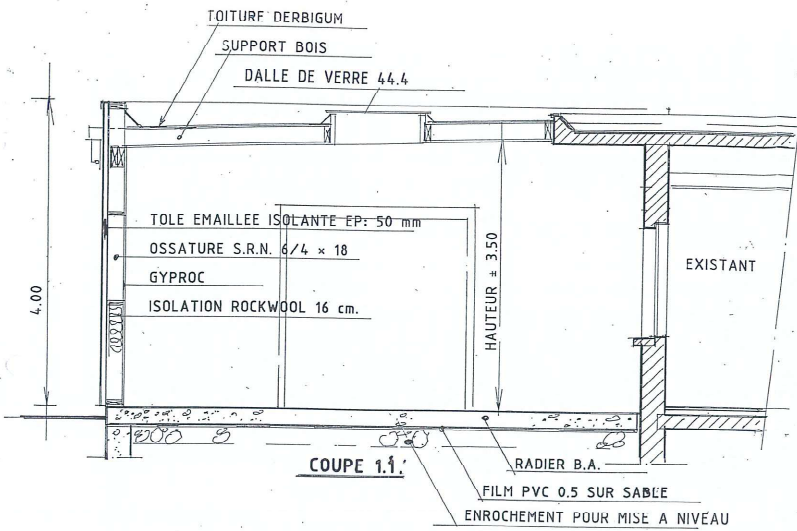

FACADE LATERALE GAUCHE



EXISTANT | A REGULARISER

FACADE LATERALE DROITE

MATERIAUX DES FACADES
HABILLAGES EN TOILES EMAILLEES GRIS-FONCE
SOUBASSEMENT EN BETON LISSE

